PRO-DO-31CW

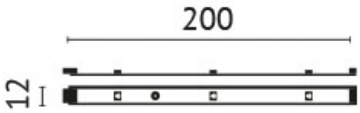

Anzahl Leuchtmittel: 3
Leuchten mit: SMD LED
Systemleistung: 4,5 W
Farbtemperatur: 6000 K
Ausstrahlwinkel: 26 °
Netzteil: separat erforderlich
Anschlussspannung: 24 V
Schutzklasse: 3
Gewicht: 0,020 kg
Farbe: weiß
Version: mittelbreit strahlend
Abmessungen: L=200*B=12 mm

Druckfehler und Irrtümer vorbehalten. Zeichnungen und Bilder haben Skizzencharakter. Maße und technische Daten sind circa-Angaben. Längenangaben ohne Einheit in Millimeter. Objektfotos stellen Beispielanwendungen unabhängig von der tatsächlichen Wirkung dar.
Änderungen im Programm, in der Technik und in der Ausführung (ohne Ankündigung) vorbehalten.
Farbabweichungen sind drucktechnisch bedingt und möglich.
Version: 2024-04-28 01:23:57

Adresse/Kontakt

A.L.S. Architektonische Lichtsysteme GmbH
Mastorter Str. 31 | 88069 Tettnang (Germany)
tel.: +49 7542 9344-0 | Fax: +49 7542 9344-30
E-Mail: info@als.de | Web: www.als.de